

特集 在籍型出向を活用し、「産業雇用安定助成金
(スキルアップ支援コース)」を受給しませんか?



船橋をささえる企業 Close-up!
～光と色彩が織りなす輝やかしき洋菓子の世界。芸術的なケーキが堪能できるアトリエ～
L'ATELIER des gateaux KOKUBO 代表 小窪 邦義 氏(右) シェフ 小窪 彬誠 氏(左)

船橋商工会議所 令和5年度スローガン ～次世代の船橋商工会議所を見据えて考働する～

千葉県 採用力向上サポートプロジェクト
参加・登録 無料
中小企業基本法に基づく
対象企業 県内に本社・事業所のある中小企業
中小企業人材採用・魅力発信サポート事業 (千葉県補助事業)

ビジネススクール形式 各クラス共 定員：20名

採用力向上! リクルーター養成ゼミ
人材採用に必要なスキルを習得するなら「リクルーター養成ゼミ」がおすすめです!
人材採用で不可欠な視点を学び、採用業務のスキルアップを図りましょう!
教育機関連携プログラムとしてチャレンジ頂く企業の魅力発表会では、学生・生徒を前に自社PRが可能です!
お申し込みはコチラ! <http://bit.ly/3zOjCyo>
各日 9:30~16:30

	会場	1日目	2日目	3日目	4日目	5日目	6日目	12月中旬	7日目
柏クラス	柏商工会議所	7/21(金)	8/22(火)	9/14(木)	10/16(月)	11/8(水)	11/29(水)	12/11(月)~22(金)の期間 選択していただきます	1/19(金)
千葉クラス	千葉商工会議所	7/19(水)	8/17(木)	9/13(水)	10/12(木)	11/7(火)	11/28(火)	教育機関連携プログラム	1/17(水)

●ご都合の合わない日は、クラス間振替が可能です。
●ホームページに参加企業の声の掲載もごございます。

企業の魅力発表会 (自社PRプレゼン大会) 実施決定!
(実施校) 千葉経済大学/麗澤大学/敬愛大学/千葉工業高等学校/京葉工業高等学校 他調整中

若手育成・定着支援! 若手社員スキルアップサポート講座
～自社PR担い手育成編～
自身の職務や会社の魅力に気づきながら、ビジネスマインドの向上を図ります。若手層ならではの視点で、自社PRポイントの抽出にもチャレンジ頂きます。
お申し込みはコチラ! <http://bit.ly/41jZ8sX>

1日目	2日目	3日目	4日目	5日目	6日目	各日	会場
7/12(水)	8/8(火)	9/5(火)	10/3(火)	11/1(水)	12/5(火) 成果発表大会	9:30~16:30	千葉商工会議所

管理職育成支援! 管理職の為のマネジメントスキル向上ゼミ
～実践的な課題解決能力を養う方法～
個々のメンバーの価値観にあわせたメッセージの伝え方をはじめとし、業務改善に取り組むための考え方を学び、マネジメントスキル向上を目指します。ゼミでは、実際に業務改善計画にもチャレンジして頂きますので、実践力をあげたい方にもお勧めです。
お申し込みはコチラ! <http://bit.ly/3mhPOLX>

1日目	2日目	3日目	4日目	5日目	各日	会場
7/13(木)	8/9(水)	9/7(木)	10/11(水)	11/9(木) 社内・業務改善プレゼン大会	9:30~16:30	千葉商工会議所

●各講座詳しいカリキュラムはホームページからご確認頂けます。
●申込み切：前日迄(定員に達した場合、複数名でお申込み頂いた企業様に、参加人数のご相談がごございます。)

採用 育成 定着
採用力向上 サポートプロジェクト 参加・登録無料
千葉県商工会議所連合会・千葉県商工会連合会

下記のURLもしくは2次元コードからアクセスして頂き、プロジェクトへのご登録をお願いします。
<https://bit.ly/3ck5Zfp>
登録後は各種セミナーのご案内等を、プロジェクト通信でお知らせします。

全国商工会議所 **「ビジネス総合保険制度」** 最大約33%割引
東京海上日動の **超ビジネスプロテクト** (事業活動包括保険) の特徴
1 全国商工会議所の団体割引が適用されるため、保険料が割安です。
2 賠償責任に関するリスク(生産物・完成品、施設・事業運行、リコール、情報漏えい等)を総合的に補償
3 サイバー攻撃など情報セキュリティ被害も補償
4 休業補償により災害に遭った際の事業継続資金を補償(感染症補償特約を自動セット)
5 工事現場における様々な財物に対する損害を補償(建設業向け)
6 早期災害復旧支援により、災害時の事業継続を後押し
7 「地震」による休業損失も補償
お問合わせ先 東京海上日動火災保険株式会社 船橋支店 TEL:047-411-1131
制度運営 日本商工会議所 制度引受保険会社 東京海上日動火災保険株式会社
お見積り、ご加入手続きは引受保険会社にお問合わせください。

【新発売】着圧5本指 るるんソックスフロ®
転倒防止は～足ケア術で予防～
安心安全な労働環境を!
～忍者足になれる～
至る足の特徴
・安全な歩き方
・長く走ってもつかない
・ジャンプが得意な脚力
・片立ちもふらつかない
・指先を器用に使える
★健康経営エキスパートアドバイザー 認定:19000788
フットケアなゆた Studio お問合わせ・販売は ☎ 047-489-1304
JR船橋駅 徒歩5分 船橋市本町 6-3-21-603



大切な人の旅立ちに「送る心をかたちにする」
せしモ
お近くのせしモホールへ ●船橋駅北口ホール
●前原駅ホール ●西船橋駅ホール
●大神宮下駅ホール ●高根ホール
●北習志野駅ホール ●小室駅ホール
0120・02・4444 本部 船橋市駿河台 1-27-1
電話 047・424・4444

光と色彩が織りなす輝やかしき洋菓子の世界。
芸術的なケーキが堪能できるアトリエ



今月の表紙



デコレーションケーキのご注文承っております。

下校途中の児童が大きな掃き出し窓から覗いているのは、L'ATELIER des gateaux KOKUBOの厨房。大通りに面した立地で、地元の人はもちろん、多くのスイーツ好きが足を運んで来てくれます。今回は地域に根付いた洋菓子専門店アトリエエコポにお邪魔しました。〈アトリエエコポとはどんなお店ですか?〉

洋菓子一筋30年以上の経験を持つオーナーと、本場ヨーロッパを超える創作を目指す若きパティシエが、美味しさ・楽しさ・美しさなどの芸術性を探究し表現した洋菓子を販売する小さなアトリエです。アトリエエコポという名前は、商品を芸術作品として



1つ食べたら、ついもう1つと手が伸びてしまうおいしさ。

てお客さま(仲間)と共有する場にしたという想いを込めて付けました。そのため、ショーケースの中には絵の具のパレットのように多種多様な果物で彩り、洋菓子を通じてお客様の日常生活をより華やかに出来るよう努めています。〈どのような商品がありますか?〉

ケーキでは、栗の甘みを引き立つモンブランから果物たっぷりムースなどの定番商品の他に、全国の農家さんから旬の果物を直送してもらい、季節限定販売のタルトも用意しています。父が宮崎出身であるため、時期になるとマンゴーや日向夏なども仕入れています。単に、宮崎のマンゴーを堪能してもらおうのではなく、

栽培方法が違う台湾と宮崎のマンゴーの食べ比べができるようにと心が躍る作品を開発しています。〈大切にしている事はありますか?〉

みんなが大好きなスイーツの定番「焼菓子」は、焼くことで香りや味が一層よくなり、素材や製法のこだわりがストレートに反映されるスイーツです。そのため原材料となる小麦粉や油脂などは、たくさん種類がある中からそれぞれの特性を生かし、こだわり抜いたものを使用しています。日々トライアンドエラーの繰り返しですが、職人として機能性よりお客様が安心して口にできるものを作り出すため奮闘しています。〈読者へのメッセージをお聞かせください〉

日頃より当店をご利用いただいているお客さまのおかげで、7月に3周年を迎えることができました。お祝い事・プレゼント・自分へのご褒美などに是非ご利用ください。今後も引き続きスタッフ一同、街の洋菓子専門店として皆さまに喜んでもらえるサービスを提供していきます。

企業DATA
L'ATELIER des gateaux KOKUBO
千葉県船橋市夏見4丁目22-14
丸山ビル1F
047-409-7730
https://a-kokubo.com/



1つ1つついでにいれまごころ込めて作成しています。

Hand Shake

船橋商工会議所会報誌[ハンドシェイク]

Vol.757 2023.7.1

Contents

- 3 船橋をささえる企業 Close-up!
～光と色彩が織りなす輝やかしき洋菓子の世界。
芸術的なケーキが堪能できるアトリエ～
L'ATELIER des gateaux KOKUBO
- 4 **特集** 在籍型出向を活用し、「産業雇用安定助成金(スキルアップ支援コース)」を受給しませんか?
- 6 読者の目を引く、見出し・タイトルの作り方／広報委員会
- 7 会員 PR
とんかつとうなぎのお店 とん八
コカ・コーラボトラーズジャパン株式会社
- 8 活動レポート/女性会コーナー/青年部コーナー
- 9
- 10 船橋市ふなふる ふるさと納税返礼品
株式会社傑さく
佃煮処はまや
- 11 商工会議所サービス紹介
- 12 KIRAKiRA ふなばし vol.51
～未来への一手を見つけ出す、爽やか銀行営業マン～
株式会社京葉銀行船橋支店 原 一真さん
- 13 INFORMATION

今月中折

●マル経融資制度



●国際交流委員会 海外視察研修会



今月中折広告

●東京ベイ先端医療・幕張クリニック

●株式会社マリッジイノベーション

言葉の力

あの大谷翔平選手でさえ
おごらず、謙虚なのだから、
私も常にそうありたいと思う。

書道家 武田 双雲

武田 双雲/たけだ・そうらん

1975年熊本生まれ。東京理科大学卒業後、NTTに就職。約3年後に書道家として独立。NHK大河ドラマ「天地人」や世界遺産「平泉」など、数々の題字を手掛ける。講演活動やメディア出演のオファーも多数。ベストセラーの「ボジティブの教科書」のほか、著書は50冊を超える。2013年度文化庁から文化交流使に任命され、ベトナム・インドネシアにて、書道ワークショップを開催、17年にはワルシャワ大学にて講演など、世界各国で活動する。近年、現代アーティストとして創作活動を開始し、15年カリフォルニアにて、アメリカ初個展、19年アートチューリッヒに出展、20年には、ドイツ、代官山ヘルサイドフォーラム、日本橋三越、大丸松坂屋(京都店・心齋橋店)、GINZA SIX、伊勢丹新宿店にて、個展を開催し、盛況を博す。



- 公式ホームページ <https://www.souun.net/>
- 公式ブログ【書の力】 <http://ameblo.jp/souun/>
- LINEブログ http://lineblog.me/takeda_souun/
- Face book https://www.facebook.com/souun.calligraphy?hc_ref=SEARCH&fref=nf
- Twitter <https://twitter.com/souuntakeda?lang=ja>
- Instagram <https://www.instagram.com/souun.takeda/?hl=ja>

謙虚

「在籍型出向」を開始するまでのステップ

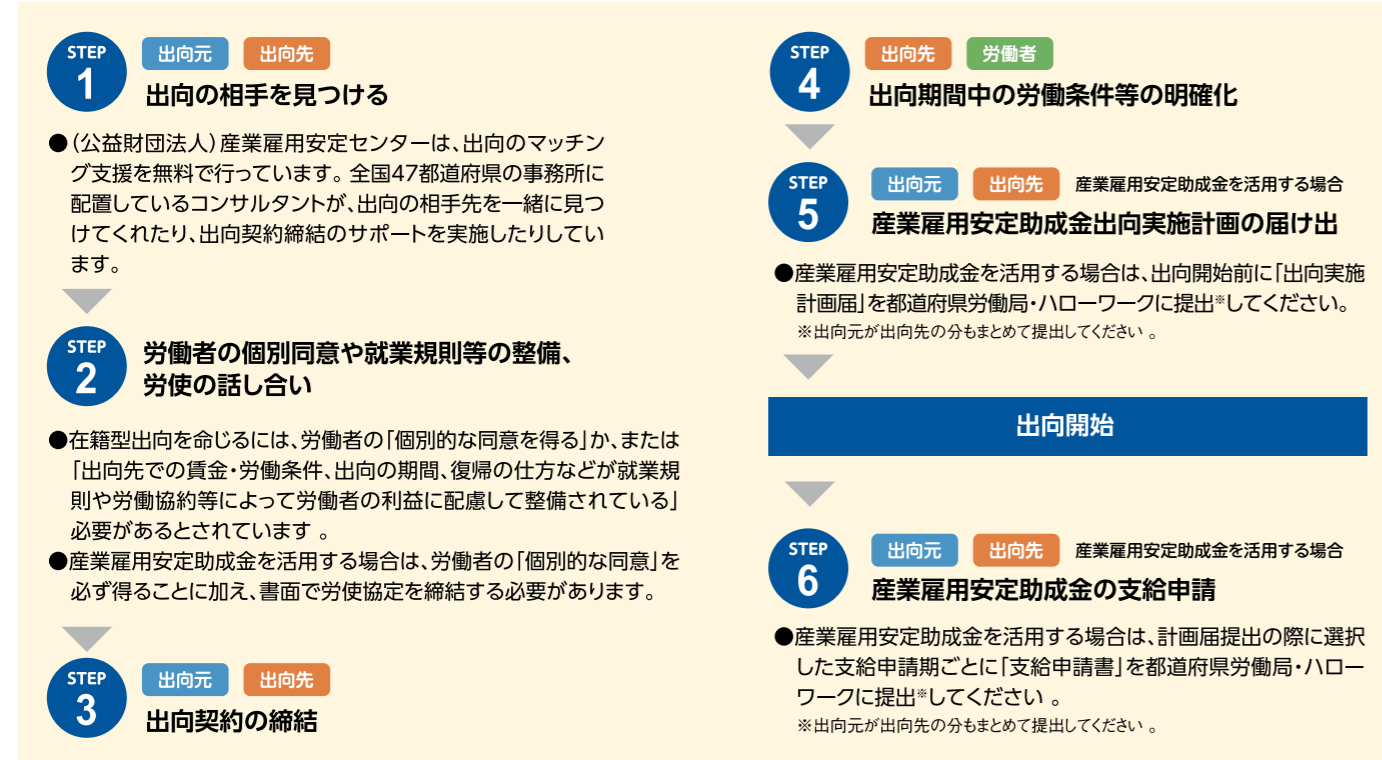

マッチング支援の流れ

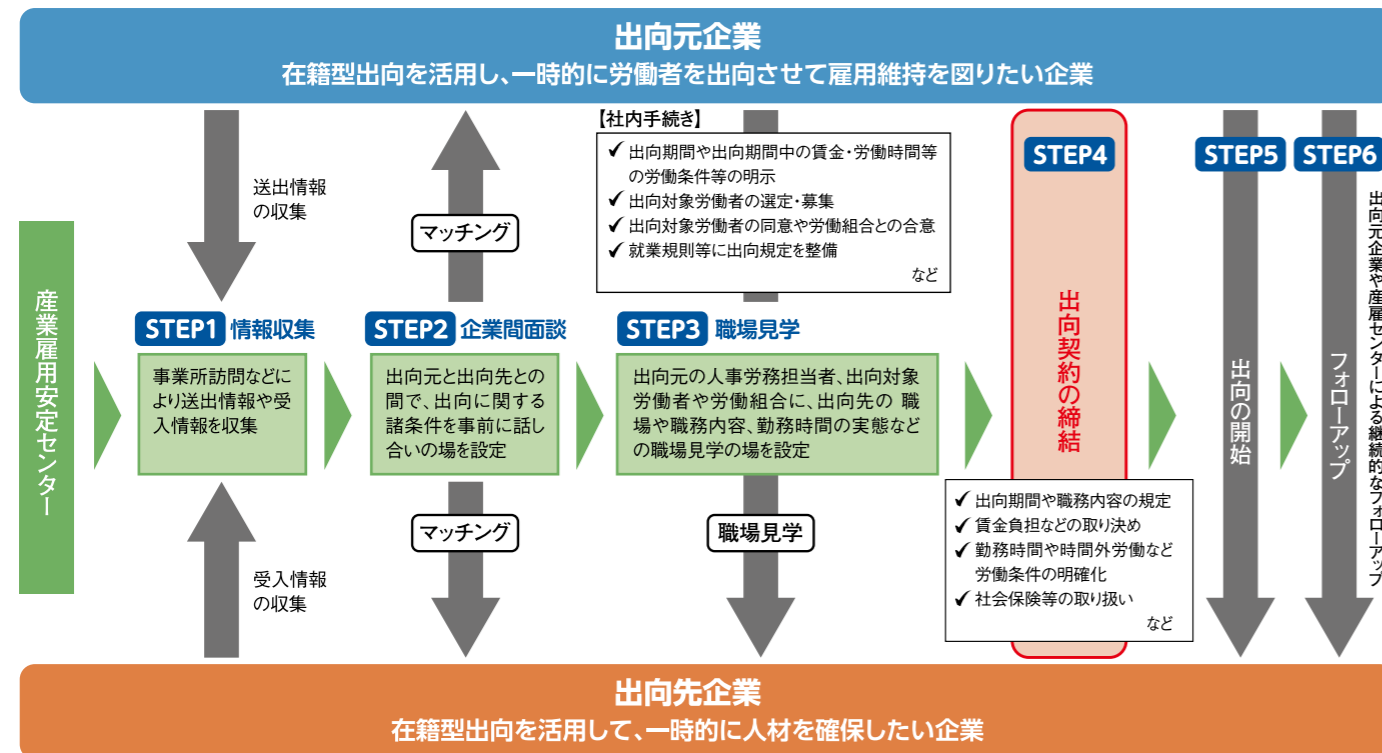

お問い合わせ先
産業雇用安定センターのホームページをご覧ください

産業雇用安定センター

雇用関係助成金ポータルで電子申請可能になりました

雇用関係助成金ポータルで電子申請が可能な助成金

- ①再就職支援関係の助成金
 - ・労働移動支援助成金
- ②転職・再就職拡大支援関係の助成金
 - ・中途採用等支援助成金
- ③雇入れ関係の助成金
 - ・トライアル雇用助成金 (一般トライアルコースは4月から)
 - ・地域雇用開発助成金
- ④雇用環境の整備関係等の助成金
 - ・人材確保等支援助成金
 - ・通年雇用助成金
 - ・キャリアアップ助成金(正社員化コースは4月から)
- ⑤仕事と家庭の両立支援関係等の助成金
 - ・両立支援等助成金
- ⑥人材開発関係の助成金
 - ・人材開発支援助成金 (事業展開等リスティング支援コースを除く)
 - ・地域雇用開発助成金 (一般トライアルコースは4月から)

GビズIDとは?
1つのID・パスワードで様々な行政サービスにログインできるサービスです。
雇用関係助成金の申請期限に間に合うようGビズIDの申請・取得をお願いします。(雇用関係助成金の電子申請を社会保険労務士や代理人に依頼する場合はGビズIDの取得が必要です。)

在籍型出向を活用し、「産業雇用安定助成金」を受給しませんか?

スキルアップ支援コース

「在籍型出向」では、自社にない実践での経験による新たなスキルの修得が期待できます。労働者のスキルアップを在籍型出向で行い、条件を満たした場合には、出向元事業主に対して助成金が支給されます。積極的にご活用ください。

「在籍型出向」とは?

在籍型出向とは、出向元企業と出向先企業との間の出向契約によって、労働者が出向元企業と出向先企業の両方と雇用契約を結び、一定期間継続して勤務することをいいます。

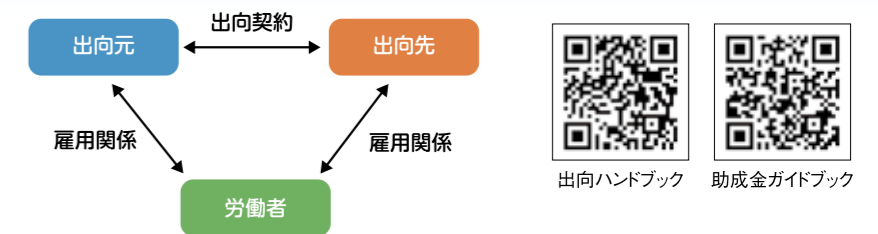

「在籍型出向」の事例

出向元 ▶ 旅行代理店

インバウンド観光客を対象とする旅行企画・営業がほとんど稼働していないため、雇用過剰となっている。旅行需要が回復するまで従業員の雇用維持を図りたい。
【企業規模: 30~49人】

出向先 ▶ 保育所

保育所での給食の調理補助者が育児休業を取得することになったので、1年間限定で勤務してくれる方を探している。
【企業規模: 50~99人】

出向期間12か月
出向労働者1名

「在籍型出向」のメリット

出向元企業	出向先企業	出向労働者
<ul style="list-style-type: none"> ●出向労働者の労働意欲の維持・向上につながる ●出向労働者のキャリア形成・能力開発につながる 	<ul style="list-style-type: none"> ●人手不足が解消され、自社の従業員の業務負担を軽減できる ●社会人としての基礎スキルや職務に必要な職業能力を持った人材を確保できる 	<ul style="list-style-type: none"> ●人出向先での新しい仕事の経験がキャリアアップ・能力開発につながる ●出向元での雇用が維持されているので安心して働くことができる

助成対象となる「出向」とは?

- 労働者のスキルアップを目的とすること
- 出向した労働者は、出向期間終了後、元の事業所に戻って働くことが前提であること
- 労働者の 出向復帰後6ヵ月間の各月の賃金を出向前賃金と比較していずれも5%以上上昇させること

※雇用の維持を図ることを目的として在籍型出向を行う場合は「産業雇用安定助成金(雇用維持支援コース)」をご活用ください。
※助成金の詳細はガイドブックをご覧ください。



助成の内容

	中小企業	中小企業以外
助成率	2/3	1/2
助成額	以下のいずれか低い額に助成率をかけた額(最長1年まで) イ 出向労働者の出向中の賃金 ^{※1} のうち出向元が負担する額 ロ 出向労働者の出向前の賃金の1/2の額	
上限額	8,355円 ^{※2} /1人1日当たり (1事業所1年度あたり1,000万円まで)	

※1 出向中の労働者に対する賃金は出向前に支払っていた賃金以上の額を支払う必要があります。
※2 雇用保険の基本手当日額の最高額(令和4年8月1日)。毎年8月に改定されるためご注意ください。

(イ) 出向労働者の支給対象期間中の賃金のうち出向元が負担する額
出向期間(支給対象期間)中の出向労働者の賃金(臨時の賃金や3ヵ月を超える期間ごとに支給される賃金を除く)のうち
①出向元事業主が出向先事業主に対して補助した額(出向先事業主が賃金を支払う場合のみ)
②出向元事業主が支払った額(出向先事業主から補助を受けた額を除く)を合計して算出します。

(ロ) 出向労働者の出向前の賃金の1/2の額
次の計算式により算出します。

$$\left[\frac{\text{出向労働者の出向前1週間における1日当たりの賃金}^*}{1} \right] \times \frac{1}{2} \times \left[\frac{\text{支給対象期間における出向労働者の実労働日数}}{1} \right]$$

※「法定外労働時間」に係る労働に対して支払う「時間外割増賃金」の算定の基礎となる1時間当たりの賃金

会員限定のPRコーナーです。船橋商工会議所HPの会員紹介ページにご登録いただいている事業所の中から、毎月2事業所ずつご紹介していきます。ぜひ会員紹介ページにご登録ください!!



西日本を中心にコカ・コーラなどの清涼飲料水の製造販売を行う会社

コカ・コーラ ボトラーズジャパンホールディングス(銘柄コード2579)は、平成29年4月1日にコカ・コーラウエストとコカ・コーライーストジャパンの経営統合により誕生したコカ・コーラボトラーです。日本国内1都2府35県の営業地域において、約1億1200万人のお客さまにコカ・コーラ社製品をお届けしています。

ザ コカ・コーラ カンパニーおよび日本コカ・コーラ社との強固なパートナーシップに基づき、さまざまな取り組みを展開しています。また、コカ・コーラビジネスのさらなる強化を図るべく、地域密着の事業を展開する日本のコカ・コーラボトラーと、全世界の成功事例を有するグローバルのコカ・コーラシステムの優れた点を取り入れてまいります。



コカ・コーラボトラーズジャパン株式会社
〒275-0024 千葉県習志野市茜浜3-2-6
HP <https://www.ccbji.co.jp/>



こだわりのとんかつとうな重が気軽に味わえる

創業50年の地元に根ざしたとんかつ専門店です。お米は、船橋産 千葉県産の、コシヒカリ、契約農家から直接仕入れし、自家製米。

肉は、契約精肉店から、自分で良い物だけを仕入れていきます。

柔らかくジューシーなお肉がたまらないロースかつや、煮物と海鮮のフライを楽しめるミックス弁当が大人気! 2時間飲み放題付の宴会コースもご用意しております

ゆったり過ごせる落ちついた雰囲気の間です。ぜひ一度ご賞味ください。



とんかつとうなぎのお店 とん八
〒274-0064 船橋市松が丘3-5-19
TEL: 047-464-2827
HP <https://ghud600.gorp.jp/>



会員増強キャンペーン実施中! 会員募集

お知り合い、取引先様で会員になっていただける事業所がございましたら、ご紹介をお願いします。職員がご対応いたしますので、お気軽にご連絡ください!

お問合せ 船橋商工会議所 業務課 ☎047-432-0215

昭和防災齋

消火設備・警報設備 設計・施工・保守
避難設備・消防用品

船橋市前原東2丁目23番2号
TEL.047(474)0741 FAX.047(474)0764

経営者、朝の勉強会

明るく元気な倫理法人会! 経営者の皆さん集合!!

倫理法人会は、「企業に倫理を、職場に心を、家庭に愛を」をスローガンに、実践と実行を柱とした経営者の勉強会です。企業に活力を与える朝礼の研修や社員づくりを応援しています。お気軽にお問合せください。

船橋市倫理法人会 事務局 お問合せ TEL.047-334-9553

～環境にやさしい自動車整備～

関東運輸局指定民間車検工場

船橋ラビット 株式会社

お車に関することならお気軽にご相談ください!

(車検・点検・板金・販売・保険)



〒273-0014 船橋市高瀬町66-3
TEL 047-431-0376 FAX 047-437-0725
mail 2784rabbit@gmail.com

広告

広報委員会よりお知らせ!

読者の目を引く、見出し・タイトル の作り方

広報委員会では、各月で意外と知られていない広報に関する情報を発信しています。今回は、読者の目をひく見出しの作り方について一部ご紹介いたします。

タイトル・見出しは、どんなことが書かれているかを瞬時に理解し、読み進めるか否かを判断する重要な鍵となります。下記を参考に実践してみてくださいはいかがでしょうか。

● タイトル作成の3STEP

①最も伝えたい重要なワードを抜粋する

タイトルはその文章で何を伝えたいか短い文で要約をするものです。そのため、まずこの文章で何を伝えたいのか把握し、そのワードで2~3個抜き出すことでタイトルに差し込みます。この時に、短いワードでも長い文章でも構いません。本当に伝えたいことを抜き出しましょう。

②言葉の言い回しを考える

STEP1で重要なワードを抜き出したら、それをどのように魅力的な言葉にするかを考えます。ただ言葉を繋げただけではタイトルには程遠いです。短い言葉には修飾語を、文章の概要など長いものはタイトル用に短い文でまとめて文章に合う言葉を選び作成してみましょう。

③魅力的に加工をする

2つのSTEPを経て、タイトルになりました。これをさらに分かりやすく、読者に興味を引いてもらうために以下のポイントも組み込んでみてはいかがでしょうか。

- ・数字を入れる たくさんの受講生を指導 → 10年で2000人の受講生を指導
- ・固有名詞を入れる 開催します → ○○市○○町で開催します
- ・社会に絡めて書く グローバル化、生きがいづくり等

※事実と反する内容や盛りすぎた内容は避けて、消費者に正しいことを伝え、誤解させないための表現を意識しましょう。

● 実践編

船橋をささる企業
Close-up! 株式会社船橋銀行

代表取締役社長 三宮 正氏

契約電力を3分の1に抑えた、地球にやさしいEVローラー

今月の表紙

EVの普及を支える鍵となる充電システムを開発した株式会社船橋銀行 三宮 正氏に話を伺いました。

船橋銀行は、昭和銀行とかが合併してできた会社です。主にお金と商品の販売と、システム開発、販売などを行っています。

代である父が船橋銀行で小さな支店長として働いていたのが始まりです。

EVの普及を支える鍵となる充電システムを開発した株式会社船橋銀行 三宮 正氏に話を伺いました。

EVの普及を支える鍵となる充電システムを開発した株式会社船橋銀行 三宮 正氏に話を伺いました。

4月号の会報誌を例として紹介します。この文章での、一番重要で使用回数が多い単語は「EVローラーシステム」になります。

そして、そのEVローラーシステムがどのようなものかを説明した部分ピンクのところとなりますが、このままではタイトルとして長いので取材で得た情報を使い「契約電力を3分の1に抑えた」と要約します。またこの時、数字を入れることで具体的に親切な表現になります。最後に、EVローラーシステムがどう社会に関わるのかを説明した一文「地球にやさしい」を入れてタイトル完成です。

困った時は...

近年、AIの発達進んでいて中でも話題なのがChatGPT。AIとただ会話するのではなくプログラミングを作成したり、文章に対する見出しを生成してくれたりと高性能です。ご自身でタイトルを作成したが自信がない時、ChatGPT等を利用して比較してみるのはいかがでしょうか。新たなヒントが得られるかもしれません。

● まとめ

どのような記事でも、タイトル、見出しが読者との最初の接点と言えます。面白そうと興味を引くタイトルの付け方については今後も研究をしていく必要があります。今回ご紹介したのは、一例ですが皆さまに合ったタイトルの付け方を探してみてください。

NEXT ▶▶ スマホカメラで撮影! 上手に見せる写真の撮り方のコツ!

Report

女性会

参集形式で令和5年度総会を開催しました！ (関東商工会議所女性会連合会総会、千葉県商工会議所女性会連合会通常総会)

5月12日(金)、令和5年度関東商工会議所女性会総会「前橋大会」がベイシア文化ホール、前橋商工会議所会館で開催されました。当会からは代表して2名出席いたしました。記念講演会では、元日本ハムファイターズの斎藤佑樹氏が登壇され、貴重なお話を拝聴しました。また、同月24日(水)には、令和5年度千葉県商工会議所女性会連合会通常総会「東金大会」がサンライズ九十九里で開催され、当会から3名が出席いたしました。総会は滞りなく終了し、懇親会では、食会やジャズシンガーの真梨邑ケイ氏によりトーク&コンサートアトラクションを楽しみ

ました。美味しい食事ですてきな歌声が相まって和やかな時間を過ごしました。

久しぶりに多くの方と交流もでき、総会開催の主管となりました皆様の温かいお心遣いに感謝申し上げます。(飯島)



Report

青年部

集まれ！船橋の青年経済人 商工会議所青年部へのお誘い

船橋商工会議所青年部は、会員企業の皆様から広く若手経営者や後継者、企業出向者の入会を募集し、若手経営者としての研究・研鑽・後継者の親睦と連携を通じて若手起業家のネットワークを育て、地域の発展にも貢献できる意義のある青年部にしたいと思っております。

船橋商工会議所青年部の事業活性化のためにも是非多くの方々ご参加くださいますようお願い申し上げます。

〈入会条件〉

商工会議所会員又は、その後継者、事業責任者で満20才から50才までの方。

〈会費〉

年会費 3万6千円

※但し、途中入会の方に関しては翌年3月までの月割りでの会費となります。

〈問合せ先〉

青年部事務局 TEL 047-435-8211



通常総会懇親会



日本YEG意見交換会

船橋商工会議所 事務局組織図

(R5. 7. 1)

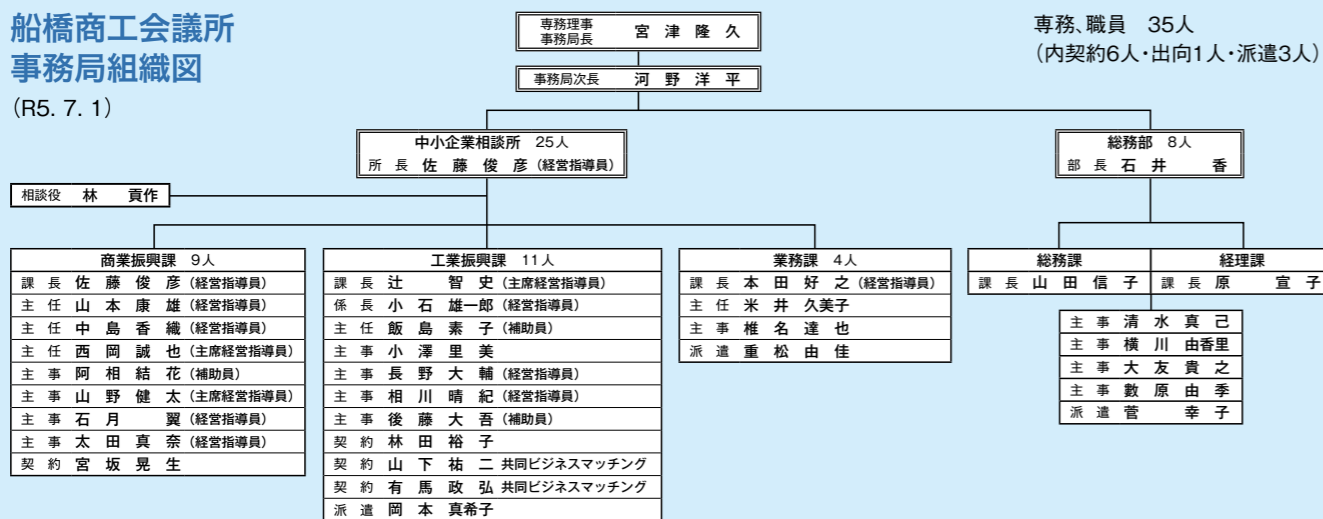

Report 01
総務課

第332回常議員会・第2回運営委員会合同会議 第206回通常議員総会開催の報告

常議員会・運営委員

常議員会・運営委員会では、常議員・議員職務執行者の変更についておよび労働保険事務組合事務処理規約第26条に基づく報告がなされ、議員総会提出議案である令和4年度事業報告および収支決算と、令和5年3月1日から5月31日にまでに申し込みのあった69事業所の新入会員の承認についてご審議いただきご承認をいただきました。

通常議員総会

〈関東経済産業局長表彰〉



株式会社コイン代表取締役
小石 裕久 様

〈関東商工会議所連合会ベストアクション表彰〉



ふなばしハワイアンフェスティバル
実行委員長 茂木 智広様



篠田会頭あいさつ

議員総会では、冒頭に表彰式が執り行われ、関東経済産業局長表彰、関東商工会議所連合会ベストアクション表彰、令和4年度会員増進推進表彰が篠田会頭よりそれぞれ、団体・個人に授与されました。

〈船橋商工会議所 令和4年度会員増進表彰〉 金融業部会

第1号議案 事業報告並びに収支決算の承認

事業報告の概要として令和4年度は、新型コロナウイルスの影響が薄れる中、マクロ経済環境が激変する時代を乗り越えるために中小企業にも成長に向けた価値創出やデジタル化といった対応が急務であることが述べられました。

その後、9部会・7委員会・青年部・女性会のそれぞれの代表より4年度の活動について報告がなされ、令和4年度の事業・収支決算の内容については、5月22日(月)に行われた監事監査において、適正・正確であることを確認した旨を相川監事よりご報告いただきました。

第2号議案 専務理事の選任

専務理事の選任について、澤井誠治氏の辞任に伴い、宮津隆久氏が新たに専務理事に選任され、満場一致で可決・承認されました。



宮津 隆久
専務理事(新任)

懇親会

総会終了後の懇親会では、会頭のご挨拶の中で退任される澤井専務と新たに選任された宮津専務のご挨拶がありました。続く松戸市長、渡辺議長からは、総会終了のお祝いとお二方への激励のお言葉をいただき、終始和やかな実りの多い時間となりました。



松戸市長



渡辺市議会議長



懇親会の様子

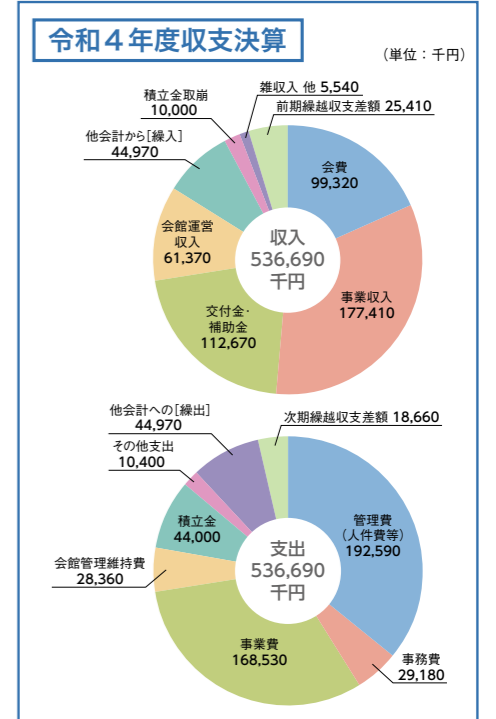

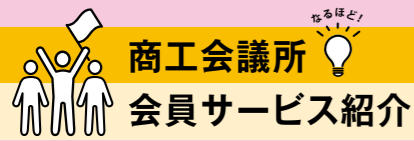

テーマ

個人事業者のための 源泉所得税納付 記帳個別相談会のお知らせ

通常、源泉所得税は給与の支払のあった翌月の10日までに納付しなければなりません。給与人員が10人未満である事業所は、税務署長の承認(納期の特例)を受けると、令和5年は、源泉所得税を1月～6月分を7月10日(月)まで、7月～12月分を令和6年1月22日(月)まで、それぞれまとめて納付することが出来ます。

今回の個別相談会はこの制度を適用した事業所を対象にしたものです。
なお源泉税がかからなくても納付書は必ず税務署に提出することになっています。【相談会場でお預かりいたします。】

また、記帳全般の相談もおこなっています。是非この機会に個別相談会をお気軽にご利用ください。

源泉税の納付期限は7月10日(月)まで (各会場とも車でのご来場はご遠慮ください)

<p>船橋商工会議所会館 (5階・501号室) ☎435-8211 7月3日(月) 10日(月) (7/10は503号室)</p>	<p>薬円台公民館 (3階・第1集会室) 7月5日(水)</p>
<p>二和公民館 (3階・第1集会室) 7月7日(金)</p>	<p>法典公民館 (1階・第1集会室) 7月6日(木)</p>
<p>高根台公民館 (3階・第1集会室) 【有料駐車場あり】 7月4日(火)</p>	<p>★相談時間 午前10時～正午・午後1時～午後3時 ※商工会議所会館では、相談会日程以外でも随時相談を受け付けております。 ★お持ち戴くもの 従業員(家族専従者)の令和5年1月から6月までの源泉徴収簿(給与台帳)・源泉税納付書(税務署から送付されている場合)・その他必要書類 ★記帳相談の方は、現金出納明細簿・各帳簿など</p>

1年間で自主記帳・申告ができる

令和5年度・記帳継続指導募集中(個人事業者のみ)

指導方法は、当所へご来所いただき、記帳を始めるための手続きから帳簿等の正しいつけ方、決算・確定申告まで、1年間を通じて自主記帳が出来ることに主眼を置いて、マンツーマンでご指導いたします。(但し、記帳代行はしておりません。)

※お申込み対象は、従業員20人以下(商業・サービス業は5人以下)の個人事業者で、白色・青色申告は問いません。

◎お問合せ…商業振興課 山本・石月 TEL: 047(435)8211

船橋市

ふるさと納税

ふるさと納税返礼品

会員様の中から、船橋市ふるさと納税に返礼品を提供して頂いている事業所を毎月紹介していきます。

Vol.15

魅力ある商品や体験を返礼品とすることで、ふるさと納税ポータルサイトを通じて全国の方々にPRできるとともに、販路拡大につながりますので是非ご応募ください。
※商品代、送料及びサイト掲載手数料は市が負担します。

船橋市商工振興課 ふるさと納税担当
TEL 047-436-2461

【スパイスづくり40年の結晶】
東京オリーブスパイス
(40g×1本)

寄付金額5,000円以上の寄付でもらえる

東京オリーブスパイス 詰め替え用 (120g×1袋)

寄付金額10,000円以上の寄付でもらえる



オリーブの葉入りの日本唯一のスパイスです。
オリーブスパイス(詰め替え用)は、瓶3本分の容量となっております。すでに弊社のオリーブスパイスの瓶をお持ちの方は、こちらの詰め替え用がお得になります。

ひと言 オリーブの葉が入った万能スパイスです。「ひとふりでシェフの味」になると評判です。肉、サラダ、パスタなど何にかけても本格的な味に早変わり。スパイスづくり40年の実績から生まれたナチュラルな万能スパイスです。肉・魚・野菜・パスタ・サラダなど素材や料理を選びません。

- ・焙煎したオリーブの葉とオリーブの実の粉末、12種類のスパイスとイタリア産海塩入り
- ・保存料、酸化防止剤、着色料、カラメル色素、化学調味料など人工添加物は一切不使用

株式会社傑さく
〒274-0825 船橋市前原西2丁目14-1
ダイヤパレス津田沼601
TEL 047-405-2079
http://www.kessaku.jp



佃煮処はまや
〒273-0035 船橋市本中山2丁目14-18
TEL 047-334-5047
https://www.tsukudani-hamaya.com/

【ご飯のおともに!!】
佃煮詰合せ 杉折1号特
寄付金額17,000円以上の寄付でもらえる

当店で販売している約50種の中から人気の商品を選びすぐりました。

看板商品の露のとう佃煮、錦蓬菜とあられ椎茸を入れた全7種類。お酒のおつまみに、ご飯のお供に、お茶請けに…はまやの佃煮を是非、食卓に。

容量	特徴
わかさぎ佃煮	カルシウムがあり、おつまみにも最適
あさり	辛口なのでお茶漬けがお勧めです
鮪角煮	ご飯との相性抜群!!
甘昆布	ごまの入った甘口の昆布 おにぎりの具に
あられ椎茸	椎茸の石づきを柔らかく煮てあります
錦蓬菜	鰹節をベースに麻の実、くるみ等配したふりかけ
露のとう	お豆腐のにせたり お醤油代わりに是非

新入会員様ご紹介

令和5年5月31日現在3,777事業所

事業所名	事業内容	所在地	部会
Kaninchen	アクセサリーの製造販売・占いサービスの提供、左記に付随するライティング	船橋市夏見3丁目	商業第1部会
株式会社ワールドラップ	青果包装業、青果仲卸業	船橋市市場1丁目	商業第2部会
柳澤 孝行(個人事業主)	農業生産、農業加工、卸売、飲食店、不動産管理	船橋市三咲7丁目	工業第2部会
株式会社カートリップ	新車・中古車販売・車検・板金・一般整備	船橋市金杉9丁目	建設業部会
金澤都市建築デザイン室一級建築士事務所	都市計画、まちづくり、建築設計	東京都練馬区東大泉6丁目	建設業部会
セキネ防水工業	防水工事業	船橋市三山9丁目	建設業部会
有限会社船橋市場運輸	運送業	船橋市市場1丁目	交通業部会
カレー食堂まほろば	キッチンカー	船橋市芝山6丁目	サービス業部会
株式会社A・R・N	飲食業(ベトナム料理)	船橋市行田町	サービス業部会
株式会社President's Agent	不動産業	船橋市本町2丁目	サービス業部会
串焼き ざんく	飲食店	船橋市本町6丁目	サービス業部会
Lionel RaRa	ネイル・マツエク	鎌ヶ谷市馬込沢	サービス業部会
カラオケバー GAL	カラオケバー	船橋市本町4丁目	サービス業部会
合同会社GOD777	飲食業	船橋市松が丘1丁目	サービス業部会
セント行政書士事務所	官公署に提出する書類その他権利義務又は事実証明に関する書類の作成、契約書等の書類作成	船橋市海神4丁目	自由業部会
共進株式会社	福祉(障害、就労継続支援)	船橋市旭町2丁目	自由業部会

船橋商工会議所7月の予定

Monthly schedule

3日(月) 19時	青年部執行部会議	14日(金) 14時	工業活性化セミナー
4日(火) 16時30分	第3回運営委員会	18日(火) 10時	経営相談会
6日(木) 10時	マル経融資審査会	17時30分	情報化推進委員会
13時	発明相談会	19時	青年部合同委員会
13時	地域振興委員会 勉強会・意見交換会	20日(木) 13時	専門相談応じ隊
10日(月) 19時	青年部役員会	13時	発明相談会
11日(火) 10時	経営相談会	21日(金) 10時	会員限定無料法律相談会
14時	正副会頭会議	15時	マル経審査会
16時	第333回常議員会・第4回運営委員会 合同会議	25日(火) 10時	経営相談会
14時	女性会理事会		

頑張る仕事人紹介

KIRAKIRA ふなばし

Vol.51

未来への一手を見つけ出す、爽やか銀行営業員

原さんのお仕事

京葉銀行で、渉外担当をしています。
主に、法人のお客さまに融資を含むソリューション営業をしています。近年、銀行の役割は変わりつつあり、融資はあくまでソリューションの一つでありビジネスマッチングを活用した販路拡大や事業承継、デジタル化などのサポートも担っています。どの企業でも顕在課題と潜在課題があり、私たち銀行員は、企業の課題を可視化して解決に向かうように働きかけるのが役割であると思っています。

大切にしていること

渉外担当として、お客さまに信頼していただくことが必要不可欠です。自分を知っていただき信頼を得るためには、何度もお客さまにお会いし、依頼には迅速に対応をすることを心掛けています。

私たち渉外担当は、依頼から契約完了まですべての事務処理を各自で行います。そのため、お客さまと会える時間を少しでも長く確保し有意義な対話を重ねられるように、事前の業態環境調査などに努めています。

お人柄やご趣味

渉外担当としてのお金知識だけでなく、会社法や統計学、経営に係る知識を身につけるために中小企業診断士の資格取得を目指しています。難解な部分もありますが、隙間時間をうまく利用して勉強をしています。

勉強の息抜きには、学生時代の友人や妻と美味しいご飯とお酒で楽しいひと時を過ごしています。同じ時間を共有できる人をこれからも大切に自分らしく進んでいきたいと思っています。

これから

京葉銀行とお取引をいただいているお客さまには、業界内の課題、経営ノウハウなど社内では学ぶことのできないことを教えていただいています。お客さまの課題を解決できるような最適なソリューションの提案に努めていきたいです。

これからも様々な企業の方と交流を深め、地域密着型渉外担当として邁進していきたいです。



株式会社京葉銀行船橋支店 原 一真さん

企業data

株式会社京葉銀行船橋支店

所在地 千葉県船橋市本町4丁目34-12
TEL 047-422-9191
事業概要 銀行業
WEB <https://www.keiyobank.co.jp>



貴社で働く仕事人を紹介ください。

お問い合わせ 総務課 数原 TEL:047-432-0211

お知らせ

私たち職員が訪問します！ 会員事業所訪問実施中 ～会員の皆さまのお役に立つ、魅力ある商工会議所づくりのために～

当所では、会員の皆さまの声を今後の事業に反映していきたいという主旨のもと市内の事業所訪問を実施させていただいております。「船橋商工会議所の利用方法が分からない・・・」といったような意見がございましたらどんなことでもお気軽にお知らせください。お知り合いの事業所の中で会議所の会員になりたいという方が居ましたら、ぜひご紹介ください。入会に必要なものに関して下記をご参照ください。

【入会案内】
入会資格：商工業者の方であれば、法人・個人・団体また規模の大小を問わずご加入できます。
会費：【個人】 4口 12,000円～
【法人】 8口 24,000円～

入会手続き：当所所定の「会員加入申込書」に必要事項をご記入のうえ、ご郵送またはご持参ください。「会員加入申込書」をご希望の場合は下記のお問合せ先までお電話をお願いいたします。ご希望に応じて、職員がお伺いいたします。
メリット：①金融・経営相談
②ものづくり・まちづくり
③政策への要望活動
④商店会支援工業団体との連帯事業
⑤従業員の福利厚生・簿記検定などの教育業務

●お問合せ 業務課 TEL 047-432-0215

お早めに!! 特定商工業者「法定台帳」ご提出のお願い

Q.「法定台帳」は、なにに使われるのですか？
A.年1回・毎年6月に特定商工業者制度に該当する事業所の皆様へ法定台帳を一斉発送させていただきます。法定台帳とは、商工会議所に登録された名称・所在地・事業内容等が記載されたもので、商取引の活発化のため全国からの取引照会のあった際に、当該台帳をもとに優先的にご紹介いたします。

●お問合せ 業務課 担当 米井
TEL 047-432-0215

令和5年度の「ふなばし市民まつり」の開催について

開催日程
●めいど・いん・ふなばし
令和5年10月14日(土)
令和5年10月15日(日)

●ジョイ&ショッピングフェア
令和5年10月14日(土)

●ふれあいまつり
【船橋会場】
令和5年10月15日(日)
※会場により異なる

●船橋港親水公園花火大会
令和5年10月18日(水)
※予備日10月19日(木)

開催の詳しい情報については、船橋市役所ホームページをご覧ください。

●お問合せ 商工振興課
TEL 047-436-2472



金利

よく使われる公的融資の 最新貸出金利情報

令和5年6月1日現在 船橋商工会議所中小企業相談所

国	普通貸付 経営改善資金 (マル経資金)	1.94%～2.90% 1.09%
県	小規模事業資金(小口零細枠) // (一般枠) 中小企業融資制度 普通事業資金	1.0%～1.6% 1.3%～1.9% 1.4%～2.0%
市	小口零細企業資金 信用保証協会保証 利子補給	1.7%～2.1% 利子補給・保証料補給あり

この他、各種融資のご相談をお受けしています。詳しくは、当所の経営指導員におたずねください。

●お問合せ 中小企業相談所 TEL 047-435-8211

相談

●会員限定 無料法律相談会(要予約)

日時 7月21日(金)
午前10時から(一事業所30分まで)
場所 船橋商工会議所 役員室
弁護士 当所顧問弁護士 渡邊 惇先生



●お問合せ 総務部 担当 宮津 TEL 047-432-0211

●発明相談会(要予約)

日時 7月6日(木)・20日(木)
午後1時から午後4時まで
場所 船橋商工会議所 3階304号室
主催 社発明協会千葉支部 相談員
内容 特許・実用新案・意匠・商標(個別相談)



●お問合せ 工業振興課 担当 相川・後藤
TEL 047-435-8211

●専門相談応じ隊(要予約)

日時 7月20日(木)
午後1時から午後4時まで(1人30分)
場所 船橋商工会議所 6階602号室
内容 取引上のトラブル、交通事故、税金に関すること、相続、労務、雇用、会社設立、契約書作成、土地に関すること、事業資金等



●お問合せ 商業振興課 担当 山本・阿相
TEL 047-435-8211

●事業承継出張相談会(要予約)

日時 7月20日(木) 午前10時から午後4時まで
場所 船橋商工会議所
内容 後継者不在、親族内承継、親族外承継、経営者保証解除、廃業などのご相談



●お問合せ 千葉県事業承継・引継ぎ支援センター
TEL 043-305-5272

●経営相談会(要予約)

日時 7月11日(火)・18日(火)・25日(火)
※予約状況によって、開催日を追加する場合がございます。
午前10時～午後5時(受付午後3時まで)
場所 船橋商工会議所 3階303号室
内容 中小企業診断士等、専門家
新型コロナ対応や経営環境変化対応のための経営全般の個別相談
(持続化補助金、事業再構築補助金等)



●お問合せ 商業振興課 担当 山野・阿相
TEL 047-435-8211

お知らせ

「商工会議所福祉制度キャンペーン」へのご協力ありがとうございました

商工会議所では、5月1日～6月30日まで「福祉制度キャンペーン」を実施いたしました。本キャンペーンは「商工会議所福祉制度」を会員の皆様にご理解いただき、会員事業所の福祉向上にお役立ていただくことを主な目的としており、経営者・役員の皆様の保障や退職金準備他、入院・介護・老後に備えた様々な保障ニーズにお応えするものです。キャンペーン期間中は商工会議所職員やアクサ生命保険株式会社の営業社員にご協力いただきまして、誠にありがとうございました。



【オンラインサロン】商業第1部会主催 「トレンド研究会」

商業第1部会(小売業)では、新たな交流の場としてオンラインサロン「トレンド研究会」を開催いたします。本事業は事業所様同士の意見交換や情報提供の場として、新規事業のアイデアや各事業所様同士の連携等に繋げる事を目的に開催しております。例えば・・・「企業同士連携して共同事業をしたい!」「どのような考えで事業を行っているのか?」など、事業所様にとってプラスになる情報を提供しておりますので、この機会に是非、ご参加ください!

■講師 ■ 株式会社千葉県民球団 代表取締役 杉山 慎 氏
■開催日時・会場 ■ 日時 令和5年7月27日(木) 18:00～19:00 開催予定会場 オンライン(Google Meet)
※オンラインでのご参加が難しい場合にはご相談ください。

■内容 ■ ※1時間程度を予定
1. プロローグ / 2. 県民球団とはどんなことをしているのか
3. 今後の展開について / 4. 協業できること(意見交換)
5. まとめ
■受講料・定員 ■ 無料 意見交換 5名 オンライン視聴参加 30名程度
※当部会員のみならず、会員様皆様ご参加頂けます。
※意見交換参加は、講師や他の参加者とオンライン上で直接意見交換をする事が出来ます。
※オンライン視聴参加者は、顔を出さずに視聴頂けます。
※ご意見などもチャット機能を用いて発言して頂けます。

■お申込み ■ 右記のQRコードからお申込み下さい
URL: <https://forms.gle/CDyGx2X6ZNsBYwpr7>



展示スペース 無料貸出しのご案内

展示場所 船橋商工会議所内2、3、5、6階 展示スペース
展示期間 令和5年10月～令和6年3月
申込受付期間 令和5年7月～8月末まで
申請方法 電話もしくは下記フォームから

お電話をいただいた場合は申し込み書をFAXかメールで送らせていただきます
※申込多数の場合は、ご希望に沿えないことがあります



●お問合せ 総務課 担当 数原・大友
TEL 047-432-0211

＼ 入ってよかった! / 中退共の退職金制度

事業主の声

従業員の勤労意欲も向上し、人材の定着につながっています

掛金が全額非課税なので、節税にもつながりました

退職後の声

退職後の保証があるので安心して働けます

パートの私も加入させてもらい、新たにやる気が出てきました

60年で110万社以上が利用 安心と信頼の退職金制度です!

- 国が掛金の一部を助成
- 外部積立型だから管理が簡単
- 掛金は全額非課税
- パートさん用の掛金もご用意

詳しくはホームページをご覧ください

中退共 (独)勤労者退職金共済機構 〒170-8055 東京都豊島区東池袋1-24-1
中小企業退職金共済事業本部 TEL.03-6907-1234 FAX.03-5955-8211

新型コロナウイルスが減少傾向にある中、最近では都内で旅行気分が味わえる「海外フェス」が盛んに行われています。ブラジル、ドイツ、フィリピンなど日本からだと何時間もかかる国のことを身近に感じることが出来る機会が貴重で魅力的です。私も最近ドイツフェスに参加し、伝統舞踊や今その国で流行しているアーティストの演奏、名物料理が味わえて一日中楽しむことができました。皆さまも興味がある国のフェスに参加してみたいか、世界がちよっとだけ近くなるかもしれません。

ひんぽ日記

(数原)